

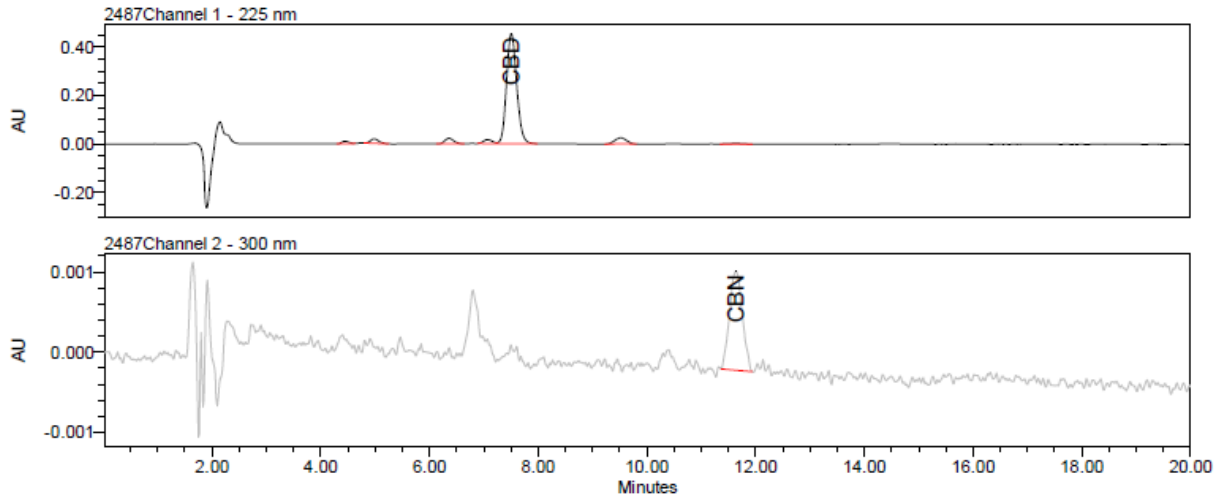

Certificate of Analysis



— SampleName: E352-T1; Date Acquired: 7/8/2019 8:28:29 AM EDT; Channel 2487Channel 1
— SampleName: E352-T1; Date Acquired: 7/8/2019 8:28:29 AM EDT; Channel 2487Channel 2

	Peak Name	Retention Time (min)	% Area	Area	Amount	Units
1		4.451	1.27	89955		
2		4.983	2.79	197403		
3		6.359	3.59	253916		
4		7.073	2.55	180200		
5	CBD	7.506	83.61	5914122	10.11	%
6		11.623	0.74	52183		
7		9.514	5.46	385980		
8	CBN	11.637	100.00	20232	0.07	%
None						

Certificate of analysis of **Batch 1452**

CBD OIL MED 2700&900

F-PG 14-01 Informe de ensayo
Nr. rev.: RV 5
Fecha rev.: 28/02/2019



INFORME DE ENSAYO CANNABINOIDES – CANNABINOIDS TEST REPORT

N.º DE REGISTRO – REGISTRY NUMBER **M19-1455**

Datos del Solicitante – Applicant details

Endoca.

Datos de la muestra – Sample data

Nombre de la muestra – <i>Sample name:</i>	Batch 1452
Fecha recepción – <i>Reception date:</i>	11/07/2019
Tipo de muestra – <i>Sample Type:</i>	Extract
Toma de muestra – <i>Sampling:</i>	By customer
Fecha de inicio – <i>Start date:</i>	15/07/2019
Fecha fin – <i>Finish date:</i>	25/07/2019

<u>Parámetro</u> <i>Parameter</i>	<u>Resultado % (p/p)</u> <i>Result % (w/w)</i>	<u>mg/g</u> <i>mg/g</i>	<u>Método</u> <i>Method</i>
CBDA	<LOQ	<LOQ	FC-PNT-01 (HPLC-UV)
CBGA	<LOQ	<LOQ	FC-PNT-01 (HPLC-UV)
CBG	0.273	2.73	FC-PNT-01 (HPLC-UV)
CBD	8.921	89.21	FC-PNT-01 (HPLC-UV)
THCV	0.041	0.41	FC-PNT-01 (HPLC-UV)
CBN	<LOQ	<LOQ	FC-PNT-01 (HPLC-UV)
THC	<LOQ	<LOQ	FC-PNT-01 (HPLC-UV)
THCA	<LOQ	<LOQ	FC-PNT-01 (HPLC-UV)
CBC	<LOQ	<LOQ	FC-PNT-01 (HPLC-UV)

LOQ = 0.033% (w/w) = 0.33 mg/g

Paterna a _25_ de _julio_ de _2019_

El Director Técnico
Ignacio Garcia Alvarez de Eulate

Este informe afecta sólo a la muestra sometida a ensayo.
Las incertidumbres de las medidas están calculadas y a disposición del cliente.
Los siguientes datos han sido suministrados por el cliente: nombre del cliente, nombre de la muestra y tipo de muestra.
La reproducción parcial de este documento no está permitida sin la autorización de Fundación CANNA.

*This report affects only the sample tested.
The uncertainties of the measures are calculated and available to the client.
The following data has been supplied by the client: name of the client, name of the sample and sample type.
The partial reproduction of this document is not allowed without the authorization of Fundación CANNA.*

C/ Catedrático Agustín Escardino, 9 (Parque Científico Universidad de Valencia) - 46980 (Paterna) Valencia – España
CIF: B65598724 – Inscrita en el registro de Fundaciones con N.º: 1397 – Tel: +34 6251.72043
www.fundacion-canna.es – info@fundacion-canna.es